79. Ein kleiner Blumenstrauß mit Tönen

Kanon für 4 Stimmen

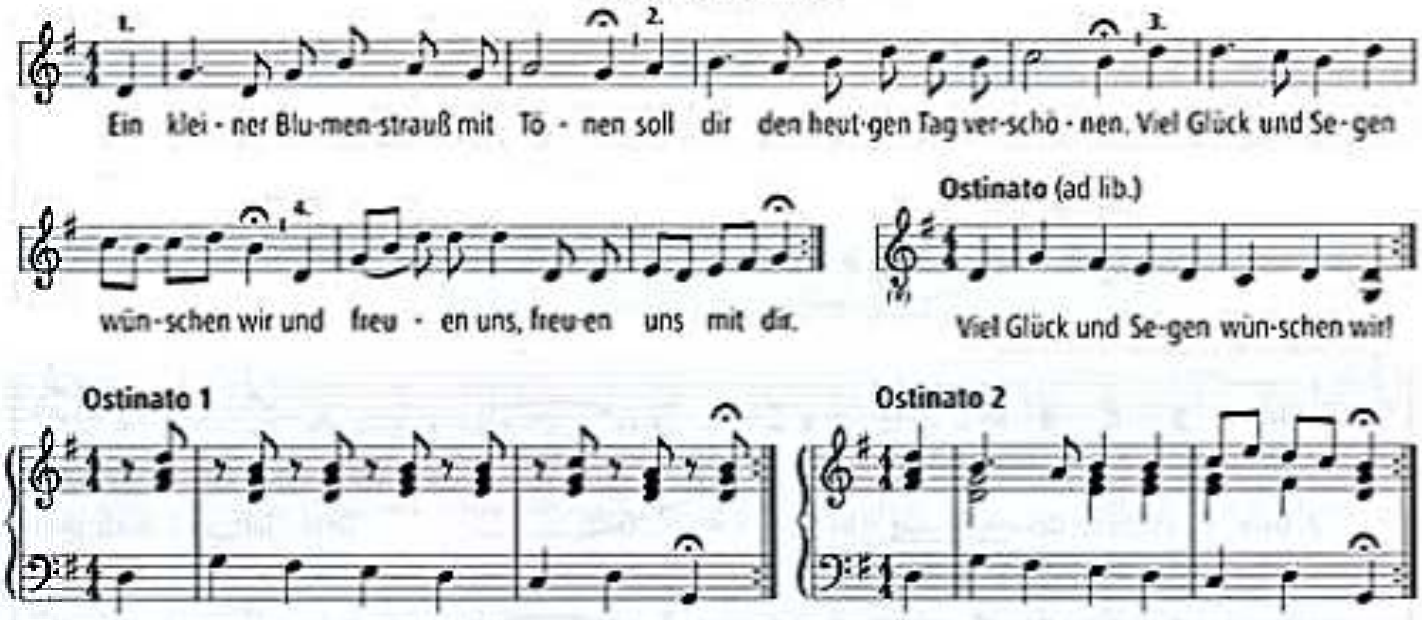

Text: überliefert. Kanon für 4 Stimmen (nach einer volkstümlichen Vorlage): Josef Michel (1928–2002). Ostinati: Siegfried Bauer 2010
© Strube Verlag, München

80. Wenn ein Mensch Geburtstag hat

Dem Münchner Chorkreis gewidmet

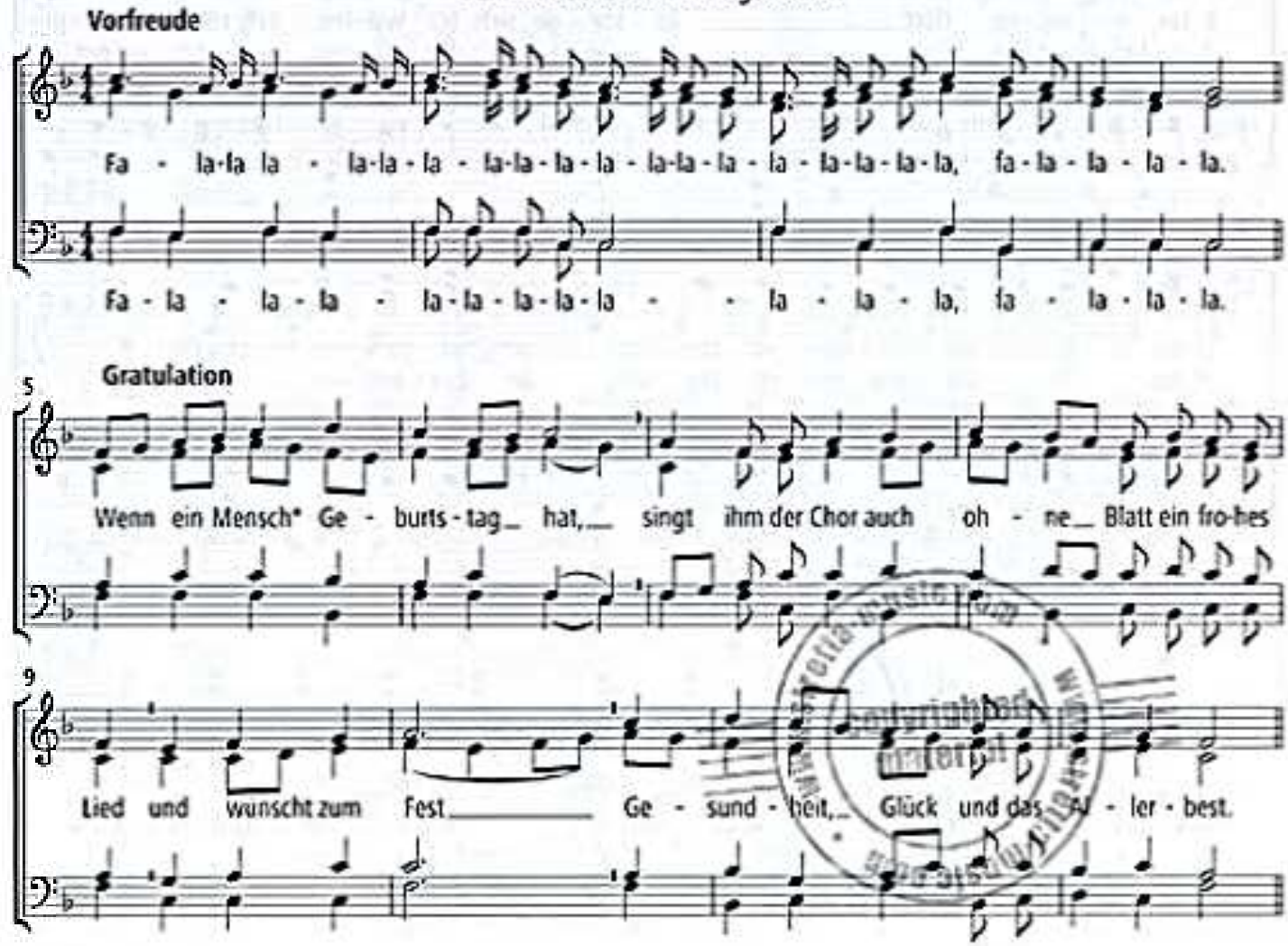

*Namen einsetzen